

## 利用案内

- 【開館時間】 午前9時～午後9時30分
- 【休館日】 12月29日～1月3日 他に施設点検日等で、ご利用ができない場合があります。
- 【受付時間】 午前9時～午後9時(施設点検日は午後5時30分まで)
- 【申込受付日】

		ホール	リハーサル室	会議室
一般申請	通常使用	使用月13ヶ月前の初日より	使用月2ヶ月前の初日より	使用月7ヶ月前の初日より
	ホール利用日と同日利用の場合		使用13ヶ月前の初日より	使用月13ヶ月前の初日より
	当会館で公演を行う場合		使用7ヶ月前の初日より	
特別申請	通常使用	使用月24ヶ月前の初日より		
	ホール利用日と同日利用の場合		使用月24ヶ月前の初日より	使用月24ヶ月前の初日より

※初日とは原則として休館日、土日、祝日は除きます。  
 ※特別申請は【連続して同じホールを終日2日間使用する】など条件がございます(抽選の際には優先順位有)。詳しくは管理事務室へご連絡ください。

## 使用申込から使用終了まで



## 施設利用料金表

利用区分	入場料等	午前 9:00~12:00	午後 13:00~16:30	夜間 17:30~21:30	午前午後 9:00~16:30	午後夜間 13:00~21:30	全日 9:00~21:30	延長 30分につき
フォレストホール	無料~1,000円	123,000	144,000	164,000	240,000	277,000	345,000	26,000
	1,001円~3,000円	159,900	187,200	213,200	312,000	360,100	448,500	33,800
	3,001円以上	209,100	244,800	278,800	408,000	470,900	586,500	44,200
ピレージホール	無料~1,000円	73,000	85,000	97,000	142,000	164,000	204,000	15,000
	1,001円~3,000円	94,900	110,500	126,100	184,600	213,200	265,200	19,500
	3,001円以上	124,100	144,500	164,900	241,400	278,800	346,800	25,500
第1会議室(90名)	無料~1,000円	8,200	9,600	10,900	16,000	18,500	23,000	-
	1,001円~3,000円	2,700	3,200	3,600	5,300	6,100	7,600	-
	3,001円以上	4,100	4,800	5,500	8,000	9,300	11,500	-
第1リハーサル室	無料~1,000円	2,700	3,200	3,600	5,300	6,100	7,600	-
	1,001円~3,000円	2,200	2,600	2,900	4,300	5,000	6,200	-
	3,001円以上	1,400	1,400	1,400	2,800	2,800	4,200	200

● 利用時間には、準備から後片付けに要する時間も含まれます。  
 ● ホールの利用料金は、入場料の最高額をもって決定します。  
 ● 別途附属設備利用料金が必要となります。  
 ● 詳しくは日本特殊陶業市民会館管理事務室までお問合せください。

# Niterra

## 日本特殊陶業市民会館

### 施設ガイド



**交通案内**

J 東海道本線・中央本線「金山駅」下車 北へ徒歩5分  
 R 名鉄名古屋本線「金山駅」下車 北へ徒歩5分  
 名 鉄 ● 名鉄名古屋本線「金山駅」下車 北へ徒歩5分  
 地下鉄 ● 名城線「金山駅」下車 徒歩3分(地下連絡通路あり)  
 市バス ● 「金山」下車 北へ徒歩3分

**当会館概要**

開 館 ● 昭和47年10月1日  
 敷 地面積 ● 14,205㎡  
 建築面積 ● 9,370㎡  
 延床面積 ● 28,245㎡  
 構 造 ● 鉄筋鉄骨コンクリート造、一部鉄筋コンクリート、地上6階、地下2階、塔屋1階建

## Niterra 日本特殊陶業市民会館

〒460-0022 名古屋市中区金山一丁目5番1号  
 TEL (052) 331-2141 (代表) FAX (052) 322-7217  
 [WEB SITE] <https://nagoya-shimin.hall-info.jp>



# フォレストホール FOREST HALL

【客席:2291席/車椅子席:5席】



## HALL DATA

- 劇場形式: プロセニウム・ステージ
- 舞台部面積: 1,373㎡(脇花道を含む)(間口20m、奥行21m、高さ11.5m)
- 舞台裏楽屋: 7室(洋室)
- 舞台機構: 反響板、オーケストラピット、大迫り2基、エプロンステージ、一般吊物22本、幕用吊物20本、照明用吊物13本
- 控室: 2室

# 心に響く感動と喝采の劇場空間を

クラシックからポップス等の演奏会や講演会、バレエ、演劇、伝統芸能などさまざまなニーズにお応えする芸術文化振興拠点。交通アクセスの良さ、搬入のしやすさも魅力的。感動空間の創造をお手伝いいたします。

# ビレッジホール VILLAGE HALL

【客席:1146席/車椅子席:3席】

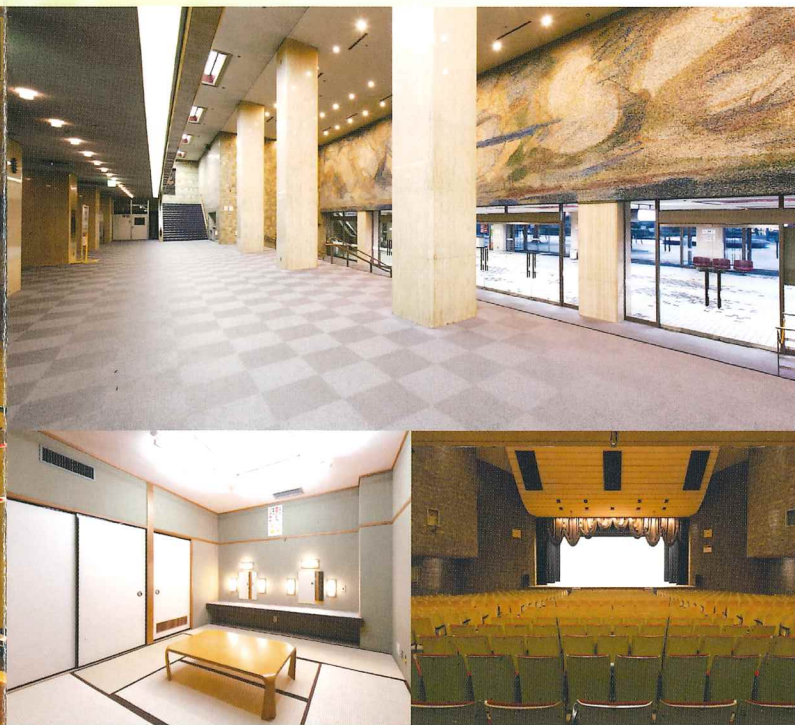

## HALL DATA

- 劇場形式: プロセニウム・ステージ
- 舞台部面積: 1,061㎡(間口16m、奥行21m、高さ7.2m)
- 舞台裏楽屋: 5室(和室)
- 床山: 1室
- 舞台機構: 反響板、回り舞台、花道、花道すっぽん、大迫り2基、小迫り2基、一般吊物27本、幕用吊物20本、照明用吊物12本
- 控室: 1室

## その他の施設 OTHER FACILITIES

### 会議室

用途に応じて使い分けられる、3種類の広さの会議室があります。会議のほか、ギャラリーとしての利用も可能です。



第1会議室  
定員90名  
(179㎡)

第2会議室  
定員30名  
(64㎡)



特別会議室  
定員20名  
(54㎡)

### リハーサル室

間口はそれぞれフォレストホール、ビレッジホールとほぼ同じため、ホールを利用する場合のリハーサルにも最適です。



第1リハーサル室  
(広さ151㎡)  
間口19.1m  
奥行7.9m

第2リハーサル室  
(広さ120㎡)  
間口15.2m  
奥行7.9m



### 地下楽屋

広さの異なる楽屋を16室保有しています。少人数から大人数まで、さまざまなニーズに対応可能です。



フォレストホール  
地下楽屋

ビレッジホール  
地下楽屋



### 有料駐車場

会館内および近隣に3カ所の有料駐車場があります。  
正面駐車場(主催者優先) 28台 音楽プラザ駐車場 69台  
古沢公園駐車場 241台